

# Asset Allocation

Analyse der Wertpapierportfolien, etwa nach Branchen, Assets oder Währungsräumen.

ESG-Scores implementieren wir auf individuelle Nachfrage.

Powered by: 

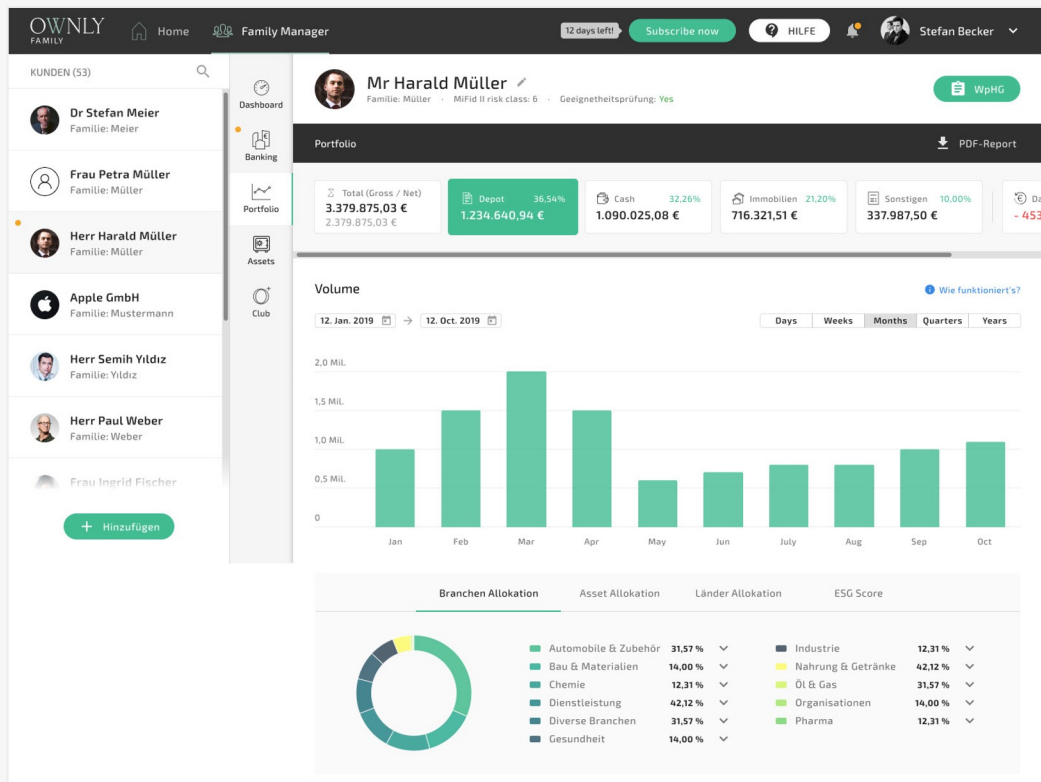

# Erweiterte Immobilienbewertung

Renovierungsjahr \_\_\_\_\_ Energie-Label \_\_\_\_\_

Anzahl Etagen \_\_\_\_\_ Anzahl Zimmer \_\_\_\_\_

Anzahl Badezimmer \_\_\_\_\_ Balkon / Terrasse (m²) \_\_\_\_\_

Garagenplätze \_\_\_\_\_ Aussenparkplätze \_\_\_\_\_

Neues Gebäude  Schwimmbad  Sauna

**Qualität und Zustand**

Küche	☆☆☆☆	Bewerten Sie die Qualität	☆☆☆☆	Bewerten Sie den Zustand
Badezimmer	☆☆☆☆	Bewerten Sie die Qualität	☆☆☆☆	Bewerten Sie den Zustand
Fussboden	☆☆☆☆	Bewerten Sie die Qualität	☆☆☆☆	Bewerten Sie den Zustand
Fenster	☆☆☆☆	Bewerten Sie die Qualität	☆☆☆☆	Bewerten Sie den Zustand
Mauerwerk	☆☆☆☆	Bewerten Sie die Qualität	☆☆☆☆	Bewerten Sie den Zustand

[Erweiterte Auswertung](#)

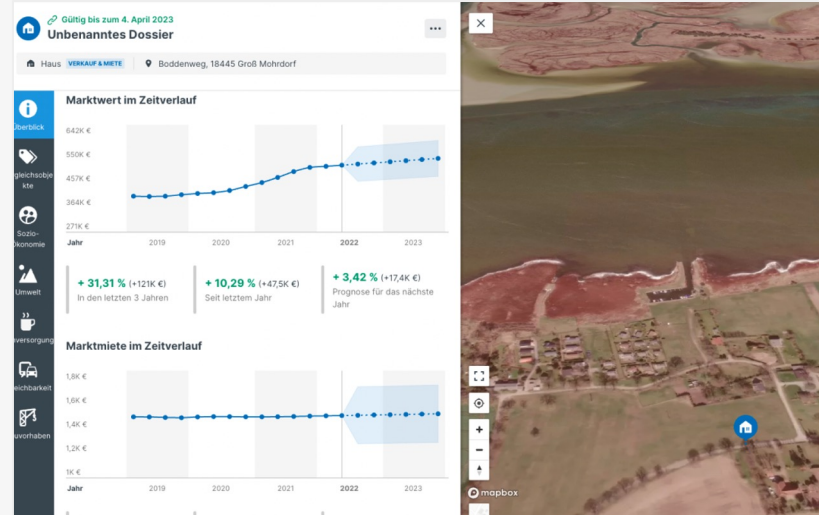

Mit der detaillierten Immobilienbewertung können Sie einen genauen Wert Ihrer Immobilie, auf Basis der Daten unseres Partnerunternehmens PriceHubble, ermitteln. Diese Anwendung ist für B2B-Kunden auf Nachfrage erhältlich.

Füllen Sie zunächst die Pflichtfelder wie Baujahr, Wohn- und Grundfläche für eine einfache Bewertung aus. Die detaillierte Bewertung gibt Ihnen anschließend die Möglichkeit, mit diversen Parametern, die Bewertung weiter zu präzisieren.

# Performance Analyse

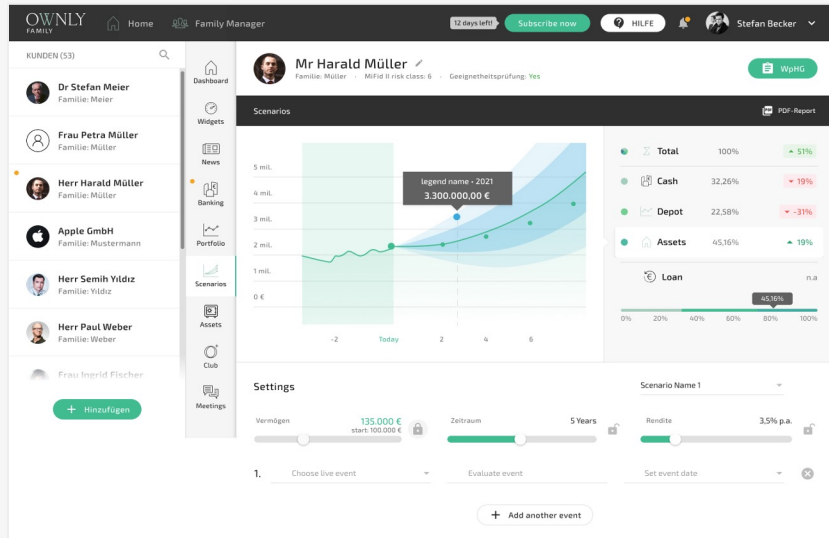

Z.B. Modellierung von Szenarien zur Entwicklung des Vermögens.

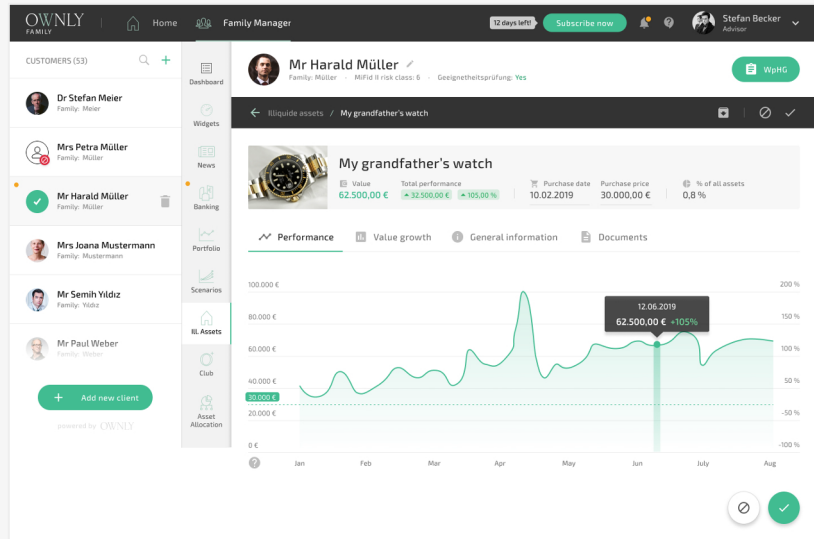

Oder detaillierte Analyse der Performance von einzelnen Vermögenswerten.